croce HANSPI

SCOPRIAMO LE BELLEZZE DI PARMA

UNA DOMENICA POMERIGGIO NEI NOSTRI MUSEI

DOMENICA 19 GIUGNO 2016

Visita alla bella mostra di

GINO SEVERINI

" L'EMOZIONE E LA REGOLA"

***Presso villa* Magnani Rocca** (Mamiano)

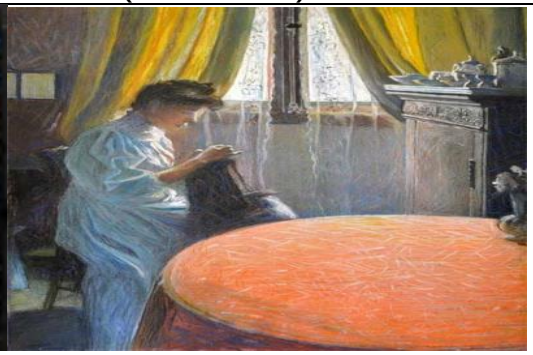

BREVE PRESENTAZIONE

Un'ampia rassegna sul percorso artistico di un PROTAGONISTA DEL '900. Talentuoso pittore che ha iniziato a Parigi la sua attività. I critici dicevano di lui che sapeva '' far cantare i colori'' . Ha attraversato diverse stagioni espressive, dal divisionismo , al futurismo, al cubismo senza sdegnare un ritorno al naturalismo sempre con personalità e successo.
IMPORTANTE. VISITEREMO ANCHE IL NUOVO PERCORSO DEDICATO A LUIGI MAGNANI LUNGO IL QUALE SARA' POSSIBILE AMMIRARE STANZE MAI APERTE AL PUBBLICO.

PROGRAMMA:

ORE 16,25: Ritrovo dei partecipanti davanti alla Parrocchia del Buon Pastore.
IMPORTANTE: Precisare chi non dispone di mezzi propri .
ORE 16,45: Ritrovo di TUTTI i partecipanti davanti alla Villa Magnani- Rocca
ORE 17,00: Inizio visita guidata
0RE 18,30 Termine Visita. Chi vorrà potrà visitare anche la splendida mostra permanente.

QUOTE DI PARTECIPAZIONE

ADULTI € 15
BAMBINE/I E RAGAZZE/I SINO AI 18 ANNI € 10

ISCRIZIONI: sono aperte dal 08 GIUGNO fino ad esaurimento dei 20 posti disponibili telefonando al numero 348- 8977587 Giancarlo o scrivendo a: giancarlo.roccabianca1975@gmail.com

Il ricavato sarà devoluto per sostenere le spese dell'Oratorio presso S. Evasio che è ANCORA aperto durante la settimana nei pomeriggi di lunedì, mercoledì e sabato.